

Norden

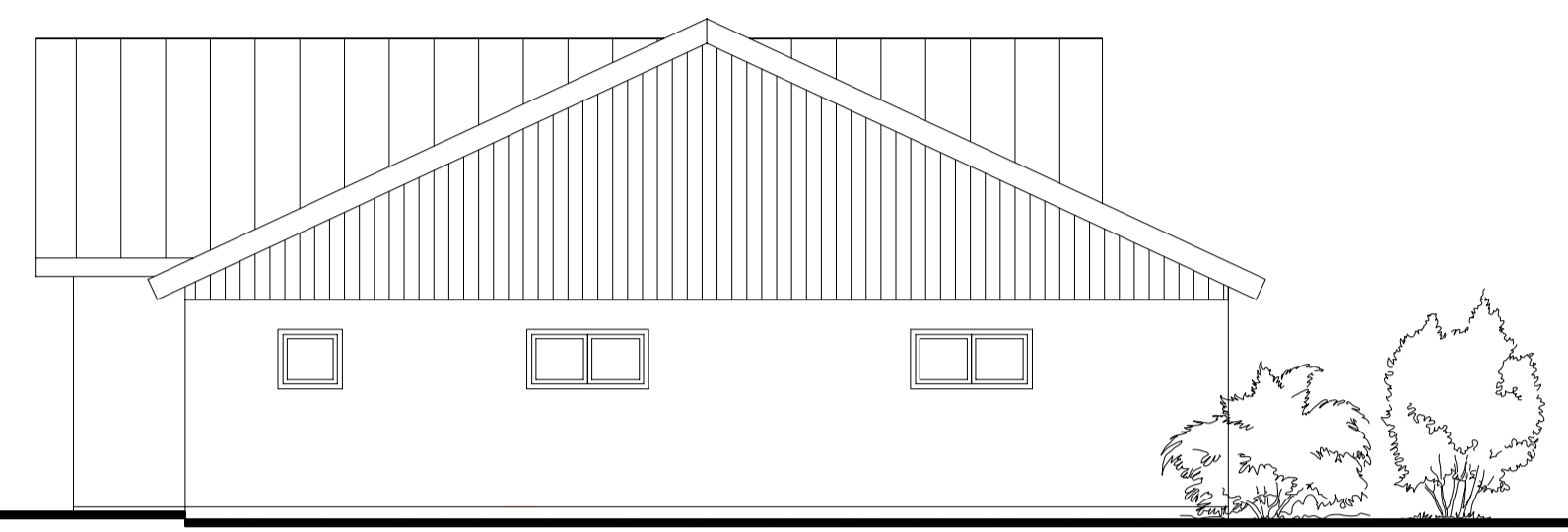

Osten

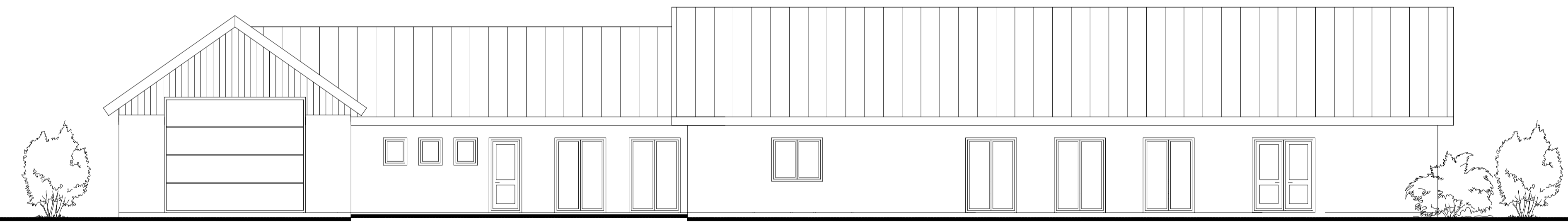

Süden

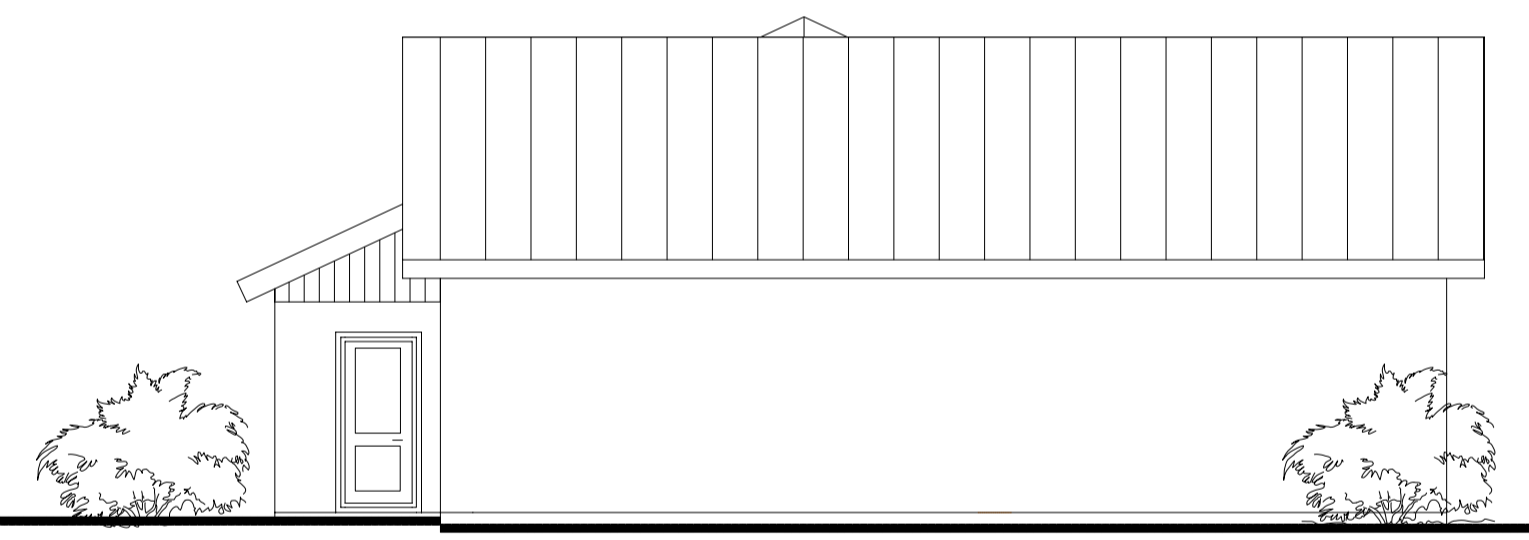

Westen

<b>Bauherr:</b> Gemeinde Bendorf - Der Bürgermeister -		Amt Mittelholstein Fachbereich III – Bauamt Am Markt 15 – 24594 Hohenwestedt Tel.: 04571 / 36-0, Fax: 04571 / 36-64	
<b>Planinhalt:</b> Erweiterung Feuerwehr zum Dorfgemeinschaftshaus Grundriss		 Amt Mittelholstein	
<b>Maßstab:</b> 1 : 100	<b>Blatt:</b> DIN A 1	<b>gezeichnet:</b> 1. Stück	<b>bearbeitet:</b> 1. Stück
<b>Projekt-Nr.:</b> 03.12.2020		<b>aufgestellt:</b> 03.12.2020	
<b>geprüft / freigegeben:</b>			